Numatic

Performace You Can Trust

NACHHALTIGKEITSBERICHT 2024

Wir stellen **bessere Produkte** auf **bessere Weise** her.

- Wir wählen Materialien und Prozesse, die nachhaltiger sind, und eine Fertigung, die weniger schädliche Auswirkungen hat.
- Unsere Produkte sind so konzipiert, dass sie effizienter sind, weniger Energie verbrauchen und den CO_2-Ausstoß verringern.
- Wir stellen Produkte her, die zuverlässig, wartungsfreundlich und langlebig sind.

Inhalt

01 Vorwort

Unser Engagement von Chris Duncan, Vorsitzender und Gründer von Numatic International Limited 4–5

02 Nachhaltigkeit

Fokus auf Nachhaltigkeit 6-7
Nachhaltigkeitsformel 8-9
Netto-Null-Fahrplan 10-11

03 Prozesse

Fertigung 12-13
Infrastruktur 14-15
Initiativen 16-17
Lieferkette 18-19
Global Compliance 20-21

04 Produkte

Produktfokus 22-23
charity : water 24-25
Nachhaltige Verbrauchsgüter 26-27
Produktlebenszyklus 28-29

05 Menschen

Investitionen in unser Team 30-31

06 Unternehmensprofil

Unternehmensgeschichte 32-33
Globale Präsenz 34-35

UNSER ENGAGEMENT

„Wir liefern innovative, hochwertige und kosteneffiziente Reinigungslösungen, die langlebig sind und für ein saubereres, sichereres und gesünderes Lebens-, Arbeits- und Alltagsumfeld für alle sorgen.“

In der heutigen Welt tragen wir alle die Verantwortung dafür, auf die unvermeidliche Energie- und Ressourcenknappheit von morgen zu reagieren. Eine Entwicklung, die durch die beispiellosen globalen Herausforderungen der letzten Jahre noch beschleunigt wurde.

Numatic ist in der Lage, schnell und effizient auf Veränderungen zu reagieren und innovative, effektive und nachhaltige Reinigungslösungen für gewerbliche und private Kunden auf der ganzen Welt zu liefern.

Im Zentrum unserer Nachhaltigkeitsformel stehen vier Werte: Langlebigkeit, Effizienz, Wartungsfreundlichkeit und Wiederverwertbarkeit. Wir erkennen den Bedarf und die Nachfrage nach nachhaltigen Reinigungslösungen und verpflichten uns zu Initiativen in unserem gesamten Unternehmen, einschließlich der Erreichung von Netto-Null bis 2035 für Scope 1 und 2 und bis 2050 für Scope 3.

Wir entwerfen, konstruieren und bauen nachhaltige Reinigungslösungen, ohne Kompromisse bei Produktivität oder Qualität einzugehen. Unsere Produkte sind auf Langlebigkeit ausgelegt. Wir investieren in energiesparende, hocheffiziente Motoren, hochwertige, recycelte Materialien und neue Technologien, um individuellen Bedürfnissen und Umgebungen gerecht zu werden.

Nachhaltigkeit ist unsere Verantwortung und Sie können darauf vertrauen, dass wir weiterhin in unsere Prozesse, unsere Produkte und unsere Mitarbeitenden investieren werden.

Chris Duncan
Vorsitzender und Gründer von Numatic International Limited

NACHHALTIGKEIT IM FOKUS

Nachhaltigkeit ist in allen Aspekten unseres Unternehmens und unserer Produktpalette eine treibende Kraft, von der Minimierung unserer CO_2-Bilanz bis hin zur Maximierung der Verwendung von hochwertigem recyceltem Kunststoff sowie der Unterstützung von Wasserprojekten auf der ganzen Welt.

Unser engagiertes Nachhaltigkeitsteam überwacht die Umsetzung von Initiativen, legt Meilensteine fest und verfolgt diese, um unser Geschäft voranzubringen und gleichzeitig sicherzustellen, dass Nachhaltigkeit ganz oben auf der Tagesordnung steht. Von unserer Lieferkette über die Produktion bis hin zum Versand und darüber hinaus rufen wir ständig neue Projekte ins Leben, die mit unseren ökologischen, sozialen und ethischen Zielen übereinstimmen, und setzen diese um.

Ab 2024 CO_2-neutral

Ab 2024 wird Numatic für die Scope-1- und Scope-2-Emissionen CO_2-Neutralität erreichen und damit einen bedeutenden Meilenstein in unserem Engagement für Nachhaltigkeit setzen.

Wir unterstützen die folgenden Nachhaltigkeitsziele (Sustainable Development Goals, SDGs) der Vereinten Nationen:

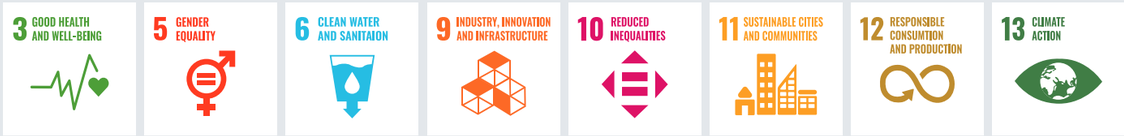

Errungenschaften im Jahr 2023

Reduzierter Strom- & Gasverbrauch

1.601.255 kWh

Im Jahr 2023 im Vergleich zu 2022.

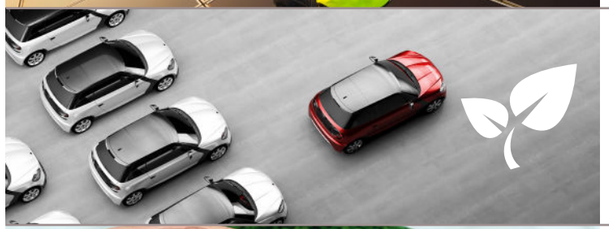

Umstieg auf Hybrid & Elektro

55%

Unseres Fuhrparks sind Elektro- oder Hybridfahrzeuge. Über 60 % unserer Gabelstapler sind elektrisch betrieben.

Vermehrter Einsatz von recyceltem Kunststoff

61 Tonnen

Im Jahr 2023 im Vergleich zu 2022. Recyceltes Material macht jetzt 17 % unseres gesamten Kunststoffverbrauchs aus, verglichen mit 14 % im Jahr 2022.

Eingesparter Energieverbrauch

90.000 Tonnen

Reduktion von CO_2-Emissionen pro Jahr bei einem Wechsel von einem 900-W-Motor auf einen 620-W-Motor.

Nachhaltiges ReFlo Reinigungswagensortiment

100 %

Für alle Artikel des Sortiments wird recycelter ReFlo-Kunststoff verwendet.

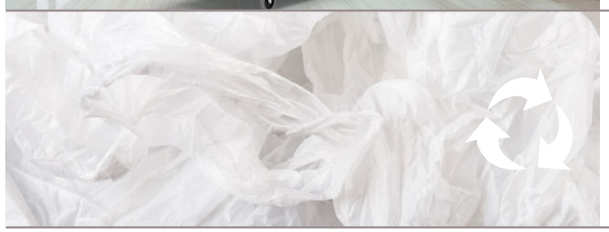

Reduzierung der Plastikverpackung um

38 %

wurde innerhalb unseres Verpackungsprozesses im Jahr 2023 im Vergleich zu 2022 erreicht.

NACHHALTIGKEITSFORMEL

Die **Numatic Nachhaltigkeitsformel** dient als Grundlage für all unsere Produktentwicklungs- und Nachhaltigkeitsinitiativen.

Unsere Produkte sind langlebig, basieren auf bewährten Designs, kontinuierlicher Innovation und dem Engagement für nachhaltige Reinigungslösungen.

Lange Lebensdauer

Wir stellen sicher, dass unsere Produkte für jeden Benutzer die Effizientesten sind: vom Wasser- und Reinigungsmittelverbrauch bis zum Stromverbrauch.

Effizienz

Unsere Produkte sind so konzipiert, dass sie während ihres gesamten Lebenszyklus einfach und kostengünstig gewartet werden können.

Wartungsfreundlichkeit

Wir setzen uns für die Entwicklung von Produkten aus hochwertigem, recyceltem Kunststoff ein. Vom ersten Entwurf an werden unsere Produkte so hergestellt, dass sie am Ende ihrer Lebensdauer leicht recycelt werden können.

Recycling

Wir arbeiten hart daran, dass kein Abfall auf der Deponie landet, und haben dies seit 2017 erreicht.

Entsor-gung

„Netto-Null bis 2035“

Wir erkennen den Bedarf und die Nachfrage nach nachhaltigen Reinigungslösungen und verpflichten uns zu Initiativen in unserem gesamten Unternehmen.

Dazu gehört die Zielsetzung, bis 2035 Netto-Null zu erreichen (für Scope 1 und 2), sowie die Festlegung von Zwischenzielen, um auf Kurs zu bleiben. Numatic ist der Science Based Targets Initiative (SBTi) beigetreten und hat sich ehrgeizige Emissionsreduktionsziele gesetzt, die mit den neuesten Erkenntnissen der Klimawissenschaft übereinstimmen.

Neben der Reduzierung der entstandenen Emissionen haben wir zusätzliche Maßnahmen ergriffen, um die schädlichen Auswirkungen auf unserem Planeten zu verringern, indem wir die Scope-1- und Scope-2-Emissionen durch unseren bewährten Kompensationspartner C Level klimaneutral stellen.

2024	30 %	Weitere Reduzierung des Verbrauchs von Kunststoffverpackungen um 30 % (durchschnittl. KGs pro Einheit), bis Ende 2024.
2024	10 %	Reduzierung des gemessenen Strom- und Gasverbrauchs bis Ende 2024 um 10 % unter den vereinbarten Zielen des Klimaschutzabkommens (CCA).
2024	13 %	Reduzierung der nicht verwertbaren Abfälle um 13 % bis Ende 2024.
2024	20 %	Reduzierung des Energieverbrauchs außerhalb des Klimaschutzabkommens (CCA) um 500.000 kWh bis Ende 2024.
2024	20 %	Erhöhung des Anteils recycelter Kunststoffe auf 20% unserer gesamten Herstellungsmenge bis Ende 2024.

* Basis 2023 J/J

Integrierte Nachhaltigkeit

Ein nachhaltiger Ansatz ist in all unseren Betriebsabläufen integriert, von der Entwicklung und Fertigung bis hin zum Vertrieb und der Nutzung. Unsere Teams sind stets bestrebt, innovative Ideen zu entwickeln und noch nachhaltigere Fertigungsverfahren an unserem 42 Hektar großen Standort in Somerset, Großbritannien, einzuführen.

- Umfangreiche Investition in Solarenergie
- Ressourceneffiziente Technologien
- Keine Abfälle auf Deponien
- Nachhaltiger Produktlebenszyklus
- LED Beleuchtung

NETTO-NULL-FAHRPLAN

Unser Netto-Null-Zeitplan

Emissionen werden in Scope 1, 2 und 3 unterteilt, wobei jede Kategorie unterschiedliche Aspekte unseres Unternehmens abdeckt. Robuste Datensätze für Scope-1- und Scope-2-Emissionen ermöglichen eine genaue Messung und Verfolgung von Emissionsreduzierungen.
Die zukünftige Erweiterung und Verwaltung von Scope-3-Datensätzen wird die Erreichung unserer Ziele und die Erfassung unserer Scope-3-Emissionen ermöglichen.

PHASE 1
2020-2023
Daten sammeln zu Betriebsabläufen und CO_2-Fußabdruck.

PHASE 2
2023-2026
Einführung entscheidender Nachhaltigkeits-maßnahmen und langfristiger Ziele. Verpflichtung zur Science Based Targets Initiative (SBTi) im Jahr 2023.

PHASE 3
2026-2029
Ausbau der Maßnahmen und erste Zielerreichnungen.

PHASE 4
2029-2032
Fortlaufende Reduzierung der Emissionen, Bewertung und Prüfung der Reduktion um 42 % bis 2030.

PHASE 5
2032-2035
Sicherstellung, dass alle uns möglichen Maßnahmen zur Erreichung des Netto Null Ziels in Scope 1 & 2 umgesetzt werden.

2035
Scope 1 & 2 Netto Null
Scope 3 50% Reduktion

2045
Scope 3
75% Reduktion

2050 & später
Netto Null mit 90%iger Reduktion aller Emissionen in allen Bereichen, gemäß dem SBTi 1,5°C Emissionsreduktionspfad.

Emissionsarten

Scope 1
Direkte Emissionen, die durch unsere Firmeneinrichtungen und unsere Firmenfahrzeuge verursacht werden.

Scope 2
Indirekte Emissionen aus eingekaufter Energie, wie Strom, Wasserdampf, Fernwärme oder -kälte.

Scope 3
Die Emissionen, die unter Scope 3 fallen, umfassen unsere vor- und nachgelagerten Tätigkeiten.

FERTIGUNG

> Wir streben nach kontinuierlichen **Effizienzsteigerungen** und tätigen **Investitionen in neue Technologien.**

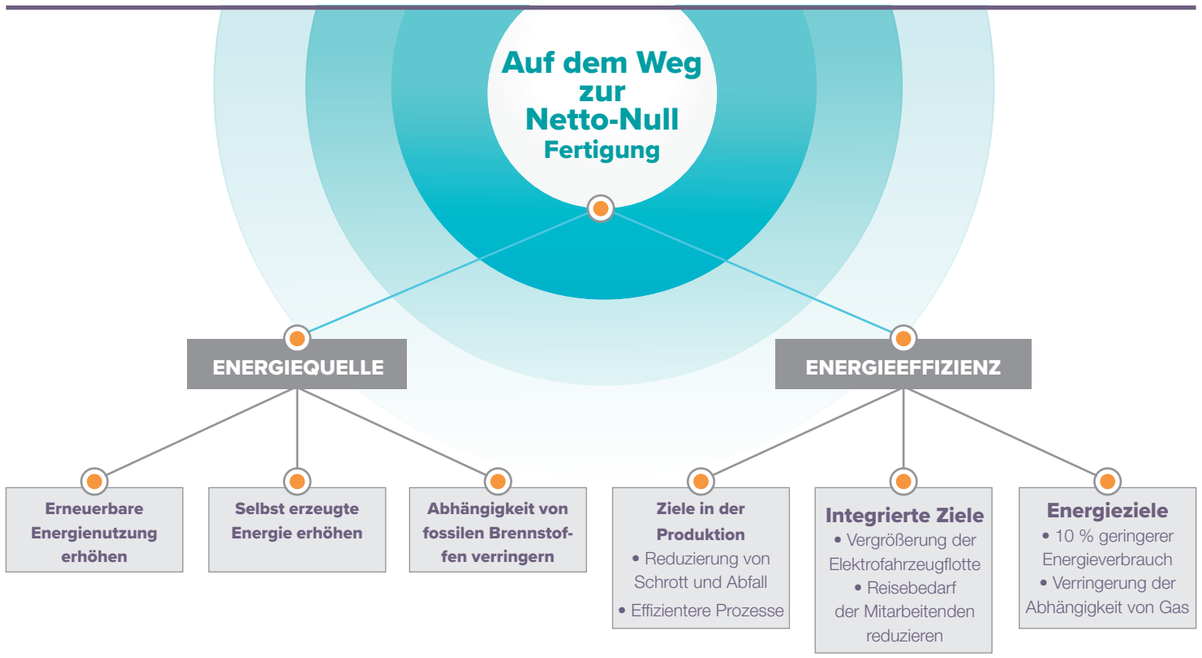

Effizienz

Spritzguss

Im **Jahr 2022 haben wir vier Fertigungsmaschinen ersetzt** und den Stromverbrauch erheblich gesenkt.

Das Spritzgussverfahren ist für einen großen Teil unseres Energieverbrauchs verantwortlich. **100 % unserer Spritzgussmaschinen** wurden mit **isolierenden Zylindermänteln ausgestattet**. Durch den Einsatz dieser Ummantelungen konnte die **Effizienz des Prozesses um bis zu 10 % gesteigert** werden.

Rotationsgießen

Im Jahr 2023 ersetzen wir unsere große Rotationsgießmaschine. Wir gehen davon aus, dass dies **die Energieeffizienz erhöhen und zu einem geringeren Gasverbrauch führen wird**. Außerdem installieren wir einen „Rauchvorhang“ zwischen unseren Abteilungen für Rotationsguss und Großmaschinen. Dadurch wird der Kühlbedarf in der Abteilung für Großmaschinen in den Sommermonaten verringert.

Lackieranlage

Im Jahr 2023 werden wir auch unsere Lackieranlage ersetzen. Anfänglich wird es zu einem Anstieg des Stromverbrauchs kommen, wenn wir beide Lackieranlagen gleichzeitig nutzen, doch sobald wir die neue Anlage in Vollzeit betreiben, erwarten wir eine **deutliche Steigerung der Energieeffizienz.**

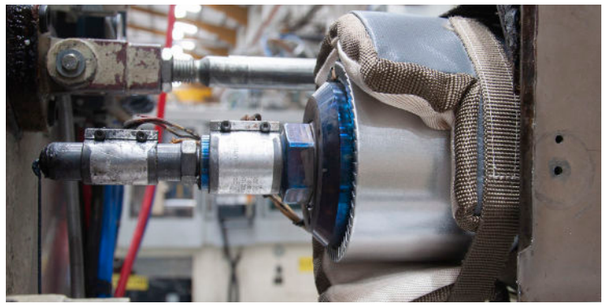

Projekte zur Verbesserung der Energieeffizienz

Im Dezember 2022 haben wir mit einem Berater zusammengearbeitet, um einen Bericht mit einer Liste von Energieeffizienzprojekten zu erstellen. Wir sind jetzt dabei, diese Liste abzuarbeiten, um unsere Energieeffizienz zu verbessern, wo immer dies möglich ist.

INFRASTRUKTUR

Investitionen in neue Gebäude

Effiziente und nachhaltige Fertigung

Wir investieren in eine neue Fertigungsanlage, um die Produktionsabläufe zu optimieren und der steigenden Produktnachfrage gerecht zu werden. Das neue Werk wird eine Erweiterung unseres bestehenden Standorts in Chard, Somerset, sein und ist für die Produktion für den britischen Markt bestimmt.

Neue Fertigungsanlage

Wir haben uns verpflichtet, in unsere Infrastruktur zu investieren, um die Energieeffizienz an unseren Standorten zu steigern. Wenn Sie jetzt investieren, werden Sie im Laufe der Zeit noch größere Effizienzgewinne erzielen.

> Im Jahr 2023 generierten **unsere Solarzellen** bis zu **381.643 kWh.**

Solarzellen

Am Hauptsitz von Numatic wurden auf dem gesamten Gelände Solarzellen installiert.

Die Leistung im Jahr 2023 erreicht 381.643 kWh und spart etwa 79 Tonnen CO_2-Emissionen. **Seit der Installation haben wir insgesamt 1.503 Tonnen CO_2 eingespart**. Der Beginn der Installation eines **großen Solarparks vor Ort** ist für Ende 2024 geplant, mit dem Potenzial, die **Nutzung von Solarenergie vor Ort auf 15 % des gesamten Fabrikverbrauchs zu erhöhen.**

Ladestationen für Elektrofahrzeuge

Im Zuge der Umstellung unseres Fuhrparks auf Elektrofahrzeuge haben wir nun **12 Ladestationen** auf unserem Gelände, und planen weitere Ladestationen für Elektrofahrzeuge hinzuzufügen.

Elektrostapler-Flotte

Unsere Gabelstaplerflotte ist derzeit zu 60 % elektrisch. Wir arbeiten daran, diesen Anteil bis 2025 auf 100 % zu erhöhen.

INITIATIVEN

Wir arbeiten an der Weiterentwicklung unserer Umweltmanagementsysteme und -leistungen und engagieren uns im Rahmen zahlreicher Initiativen und Organisationen in diesem Bereich.

Klimaschutzabkommen des Kunststoffsektors

Wir haben uns dem Klimaschutzabkommen des Kunststoffsektors verpflichtet. In Zusammenarbeit mit einem Experten für Energieeffizienz in der Spritzgießtechnik arbeiten wir an Maßnahmen zur Verbesserung unserer Energieeffizienz. Unser Ziel im Rahmen der Klimavereinbarung liegt weiterhin bei 2,9 kWh pro kg eingekauftem Kunststoff, während unser internes Ziel bei 2,6 kWh pro kg Kunststoff liegt.

Operation Clean Sweep®

Um die Zahl der Kunststoffpellets zu reduzieren, die in die Umwelt gelangen, haben wir uns der Operation Clean Sweep® angeschlossen. Wir überwachen unsere Fortschritte durch regelmäßige Audits und passen unsere Verfahren an, um zu verhindern, dass die Umwelt durch Kunststoff verunreinigt wird, und eventuell ausgetretene Pellets effizient zu beseitigen.

Programm zur Förderung von Energieeinsparungen (ESOS)

Seit 2019 haben wir die vorgeschlagenen Empfehlungen umgesetzt, darunter eine verstärkte LED-Beleuchtung, elektrische Gabelstapler, VSDs an Staubsaugern für Rohmaterial und Kühlwasserpumpen. Im Jahr 2023 führten wir ein ESOS-Audit durch, und der Bericht enthielt detaillierte Maßnahmen, die durchgeführt werden sollten, darunter die Modernisierung des Gebäudemanagementsystems, der Austausch der Beleuchtung, die Prüfung und Reparatur von Druckluftleckagen und Wärmerückgewinnungsanlagen.

Elektrofahrzeug-Flotte

Wir haben 55 % unserer Fahrzeugflotte durch Elektrofahrzeuge für unsere Mitarbeiter ersetzt und die Anzahl der vor Ort verfügbaren Elektrostapler erhöht.

Eigenes Nachhaltigkeitsteam

Unser eigenes Nachhaltigkeitsteam beaufsichtigt die Umsetzung von Nachhaltigkeitsinitiativen im gesamten Unternehmen, wobei das Ziel Netto-Null bis 2035 verfolgt wird.

LIEFERKETTE

„Wir müssen kontinuierlich mit unserer Zuliefererbasis zusammenarbeiten, um die Konformität mit den gesetzlichen Auflagen sicherzustellen und zu gewährleisten, dass wir in der gesamten Branche mit gutem Beispiel vorangehen."

Jane Beith
Purchasing and Supply Chain Manager

Alle Lieferanten werden im Rahmen unseres Programms zur Lieferkettenverifizierung strengen Kontrollen unterzogen. Unser Supply Chain Team arbeitet mit den Lieferanten an jedem Kontaktpunkt zusammen, um sicherzustellen, dass unsere strengen Standards ausnahmslos eingehalten werden. Unsere Lieferanten werden regelmäßig überprüft, und die Nichteinhaltung unserer Standards führt dazu, dass das jeweilige Material oder Bauteil anderswo beschafft wird.

Wir entwickeln neue und anspruchsvolle Standards für unsere Lieferanten, um die Nachhaltigkeit innerhalb unserer Lieferkette zu messen und schädliche Auswirkungen zu verringern.

Menschenhandel und moderne Sklaverei

Wir überprüfen ständig unsere Aktivitäten und Lieferanten, um sicherzustellen, dass unser Unternehmen und unsere Lieferkette frei von allen Formen moderner Sklaverei sind.

Intern beseitigen wir das Risiko von Sklaverei und Menschenhandel durch Schutzmaßnahmen, die in unsere Tätigkeiten integriert sind.
Das Wissen und die Fähigkeiten unserer Mitarbeitenden sowie unsere strengen Richtlinien und Verfahren helfen uns dabei.

Extern gewährleistet unser Lieferketten-Verifizierungsprogramm eine Risikobewertung anhand einer Reihe von Faktoren, darunter Risikoindizes in Bezug auf Menschenrechte, das Niveau der Kontrolle der Lieferkette, externe Governance-Faktoren und das Niveau der politischen Stabilität.

Einbindung der Lieferanten

Aufgrund der Herausforderungen in der Warenlogistik der letzten Jahre erarbeiten wir kontinuirlich mit unseren Lieferanten nicht nur effiziente, sondern auch umweltschonende Lieferlösungen.

Unsere Teams nehmen an internen Schulungen teil und bewerten unser Verfahren zur Überprüfung und Genehmigung von Lieferanten, um die Verwendung nachhaltiger Materialien weiter auszubauen.

GLOBAL COMPLIANCE

Wir überprüfen, verfeinern und passen unsere Prozesse kontinuierlich an, um die Effizienz zu steigern und unsere Umweltauswirkungen zu verringern. Wir unternehmen große Anstrengungen, um sicherzustellen, dass wir in allen Aspekten unseres Geschäfts verantwortungsvoll handeln. Dabei verfolgen wir die nachstehenden Ziele:

- die Anforderungen aktueller gesetzlicher, regulatorischer und umwelttechnischer Vorschriften zu erfüllen oder zu übertreffen
- im Rahmen unserer Tätigkeiten anfallende Abfälle zu identifizieren, zu reduzieren und zu entsorgen, um Umweltschäden zu minimieren und eine Verschmutzung von Boden, Luft und Wasser zu verhindern
- den Energie- und Wasserverbrauch zu senken und möglichst erneuerbare und/oder recycelbare Ressourcen zu verwenden
- unsere Produkte so zu gestalten, dass sie während des gesamten Produktlebenszyklus möglichst geringe Auswirkungen auf die Umwelt haben: Materialgewinnung, Herstellung, Verwendung und Ende der Lebensdauer
- mit unseren Lieferanten und Subunternehmern zusammenzuarbeiten und sie zu ermutigen, gute Umweltpraktiken und Verfahren einzuführen, die unsere eigenen Ziele und Vorgaben unterstützen
- Verantwortung für die Pflege und Überarbeitung unserer Umweltpolitik zu übernehmen

Normen

ISO 9001 Qualitätsmanagementsysteme

ISO 14001 Umweltmanagement

Verbände und Partner

Make UK	Make UK
British Plastics Federation	British Plastics Federation
ICER	Industry Council for Electronic Equipment Recycling
MEUC	Major Energy Users' Council
AMDEA	Association of Manufacturers of Domestic Appliances
ICMMA	Industrial Cleaning Machinery Manufacturers Association
EUnited Cleaning	European Cleaning Machines Association
ISSA	International Sanitary Supply Association
AllergyUK	Allergy UK
CHSA	Cleaning and Hygiene Suppliers Association
BICSc	British Institute of Cleaning Science
bcc	British Cleaning Council
charity: water	wohltätigkeit: wasser
C LEVEL	C Level Carbon Offsetting Partner

SCHWERPUNKT PRODUKT

Wir verpflichten uns zu einer Leistung, der Sie vertrauen können durch zuverlässige, effiziente und nachhaltige Produkte.

Wir stellen Produkte her, die eine komplette Reinigungslösung bieten und langlebig sind. Unsere umfangreichen Produktpaletten bieten eine Antwort auf jeden Reinigungsbedarf, für jeden Benutzer, überall.

Wir sind uns darüber im Klaren, dass die besten Ergebnisse mit jedem Produkt nur dann erzielt werden können, wenn die Nutzer Zugang zu hochwertiger Unterstützung bei der Nutzung und Wartung der Produkte haben. Durch Schulungen, Fehlerbehebung und technische Unterstützung, einschließlich unserer Nu-Assist App bieten wir den Benutzern rund um die Uhr Unterstützung.

Für 25 Jahre Lebensdauer geprüft **und** entwickelt.

Niedriger Energieverbrauch, nachhaltig hergestellt, unschlagbare Leistung

Unser ERP180-Sauger bietet eine unschlagbare Leistung bei einem um 30 % reduzierten Energieverbrauch und ist gleichzeitig aus nachhaltigen Materialien gefertigt.

30 %
Verringerung des Energieverbrauchs

45 % ReFlo TECHNOLOGY
Hergestellt aus mindestens 45 % recyceltem Kunststoff, einschließlich aller Zubehörteile.

80 % weniger Wasserverbrauch

Hilfe bei der Finanzierung des Zugangs zu sauberem, sicherem Wasser für Gemeinden, die es brauchen.

5000 L
Wasser für Projekte in aller Welt

Für jeden Kauf von NUC244NX wird Numatic den Gegenwert von 5000 Litern Wasser für Projekte auf der ganzen Welt bereitstellen.

IN ZUSAMMENARBEIT MIT
charity: water

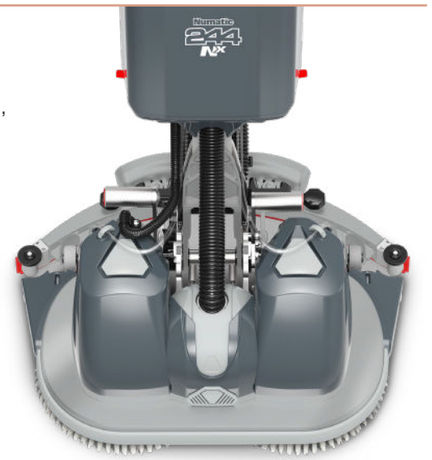

Hergestellt aus recyceltem Kunststoff

Unsere ECO-Matic-Reinigungswagen werden aus recyceltem Kunststoff höchster Qualität hergestellt.

50 %
Hergestellt aus mindestens 50 % recyceltem Material*

CERTIFIED RECYCLED CONTENT SCS GLOBAL SERVICES
MINIMUM 50% RECYCLED CONTENT
POST-CONSUMER
PRE-CONSUMER

Unser ReFlo-Reinigungswagensortiment trägt die weltweit anerkannte SCS-Zertifizierung für recycelte Materialien und bietet unseren Kunden durch die Zusammenarbeit mit einer unabhängigen Prüfstelle vollständige Transparenz und Sicherheit.

*Alle unsere von SCS Global Services zertifizierten Produkte bestehen zu mindestens 50 % aus recyceltem Material.

IN ZUSAMMENARBEIT MIT:

charity: water

Für jeden Kauf einer NUC244NX finanziert Numatic den Gegenwert von 5000 Litern Wasser für Projekte in aller Welt.

Wir sind der Meinung, dass kein Mensch ohne sauberes, sicheres und fließendes Wasser sein sollte.

Deshalb engagieren wir uns in Zusammenarbeit mit charity: water für die Durchführung mehrerer Projekte pro Jahr, um sicherzustellen, dass diejenigen, die Wasser am meisten brauchen, auch Zugang dazu haben.

Um dies zu erreichen, verpflichten wir uns, für jeden Kauf einer NUC244NX 5000 Liter Wasser für Gemeinden zu finanzieren, die es brauchen.

„Unser Engagement wird für die betroffenen Gemeinden einen nachhaltigen Unterschied machen. Wir werden alle unsere Kunden über die Details, den Fortschritt und den Abschluss jedes Projekts auf dem Laufenden halten."

Unser erstes Projekt fand in Madagaskar statt und erhielt 100 % der Spenden.

Warum Madagaskar?

58 %
der Bevölkerung haben derzeit kein sauberes Trinkwasser

22,8 Millionen Menschen
haben keine ordentliche Toilette

8.500
Kinder unter 5 Jahren sterben pro Jahr durch Durchfallerkrankungen

Seit 2021 haben wir

97 Millionen

Liter Wasser für Projekte auf der ganzen Welt gespendet

„Jede **NUC244NX finanziert 5000 Liter Wasser** für Gemeinden, die es brauchen."

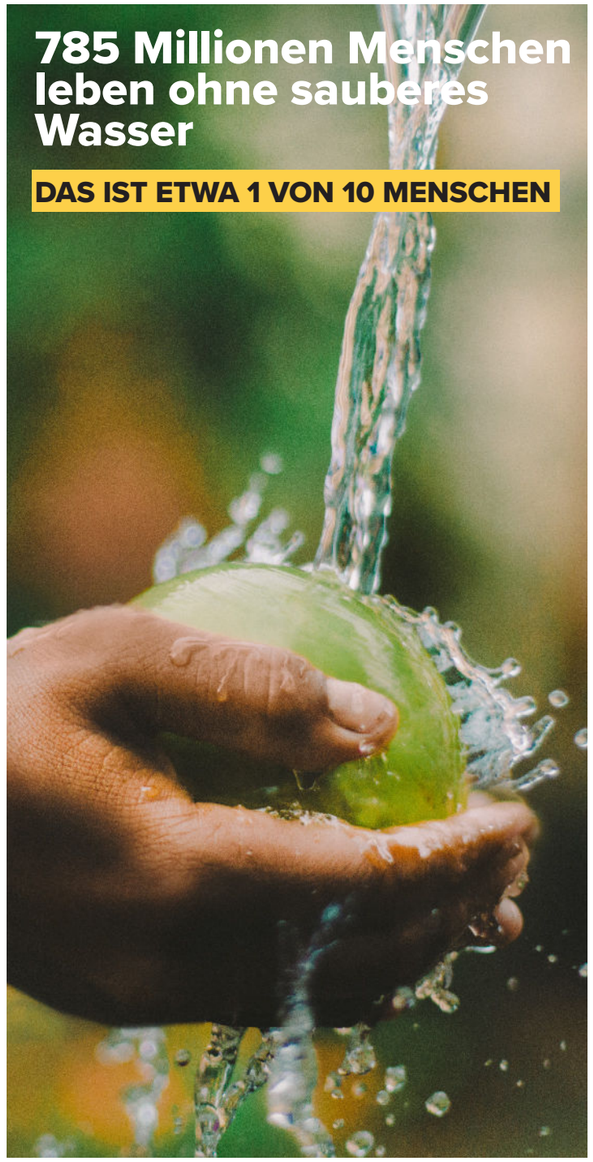

Weitere Informationen finden Sie unter: numatic.com/charitywater

CO_2-NEUTRALE PROGRAMME

CO_2-Ausgleich für den internationalen Vertrieb von Staubsaugerfiltern seit 2020.

Ab 2024 haben wir unsere ursprüngliche Verpflichtung aus dem Jahr 2020 erweitert, um in allen Fertigungen für die Scopes 1 und 2 CO_2-neutral zu werden. Wir arbeiten eng mit unserem Partner C-Level zusammen, um sicherzustellen, dass Investitionen in weltweit anerkannte, gut geführte und geprüfte CO_2-Ausgleichsprogramme getätigt werden.

IN ZUSAMMENARBEIT MIT:

C LEVEL | CARBON BALANCED

> Numatic arbeitet mit uns zusammen, um noch einen Schritt weiter zu gehen, mit mehr CO_2-Ausgleich und der Betrachtung langfristiger Zukunftsziele.

Daren Howarth | CEO und Gründer
C Level | Kultur statt Klima verändern

Unsere Errungenschaften seit 2022

CommuniTree, Nicaragua

CommuniTree hat sich zum größten Wiederaufforstungsprojekt Nicaraguas entwickelt, das Land weist mit 2,5 % pro Jahr eine der höchsten Entwaldungsraten der Welt auf.

Das Projekt erzielt außergewöhnliche Ergebnisse bei der Wiederaufforstung von über 11.000 Hektar mit über 3.000 Landwirten.

CommuniTree entwickelte sich zu einem Projekt, bei dem jährlich 30 Millionen einheimische Baumsamen gesammelt und Millionen von Bäumen auf einer Fläche von etwa 4.000 Hektar gepflanzt werden.

Bäume für den globalen Nutzen, Uganda

Das Projekt hat kürzlich von der BeZero-Ratingagentur eine der höchsten Bewertungen für die Kohlenstoffentfernung erhalten.

Weitere Informationen über C-Level

Hier ist ein Bericht von Daren Howarth nach seinem jüngsten Besuch vor Ort in Nicaragua.

Partnerprojekte zum CO_2-Ausgleich

CommuniTree, Nicaragua

Für jede Tonne CO_2 die im Rahmen des Projekts gebunden wird, werden mindestens 5 Bäume gepflanzt. Die Gesamtzahl beläuft sich inzwischen auf über

19 Millionen Bäume,

die 3,3 Millionen Tonnen CO_2 binden. Dies ist das größte Wiederaufforstungsprogramm in Nicaragua.

Hadza-Jäger und -Sammler, Tansania

Wir schützen bestehende Wälder und arbeiten mit lokalen Stämmen zusammen, um ihre Heimat vor Umweltschäden und Abholzung zu schützen.
Die Hadza leben seit Jahrtausenden in diesem Tal.

1.105 km^2 Wald geschützt, eine Fläche doppelt so groß wie der New Forest. So wird die jährliche Menge an CO_2, die in die Umwelt gelangt,

um 177.284 Tonnen verringert.

Durch unsere Ausgleichsmaßnahmen wurden im Jahr 2023

4.008 Tonnen

CO_2 gebunden. Insgesamt haben wir über 13.455 Tonnen CO_2 ausgeglichen.

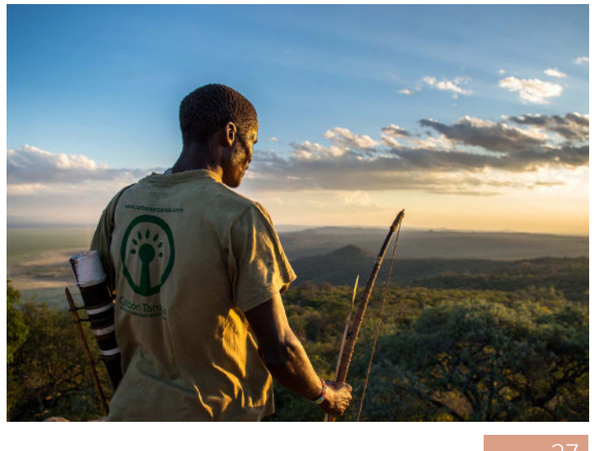

PRODUKTLEBENSZYKLUS

Fertigungsprozesse

Im Jahr 2019 führten wir die ReFlo-Technologie in unsere VersaCare- und CleanCare-Produktreihen ein, wobei wir recycelten Kunststoff höchster Qualität verwendeten, der die gleiche Langlebigkeit und Qualität wie bisher bietet. Im Jahr 2024 wurde die Verwendung von ReFlo-Recycling-Kunststoff auf unsere kompakte FloorCare-Reihe ausgeweitet, einschließlich der Scheuersaugmaschine NUC244NX.

Robust und langlebig

Wir haben bisher über 15 Millionen Henrys hergestellt, von denen die meisten heute noch in Gebrauch sind. Dank bewährten, sorgfältig geprüften Designs, kontinuierlichen Innovationen und unserem Engagement für die Entwicklung nachhaltiger Reinigungslösungen können Sie sich immer auf unsere Produkte verlassen.

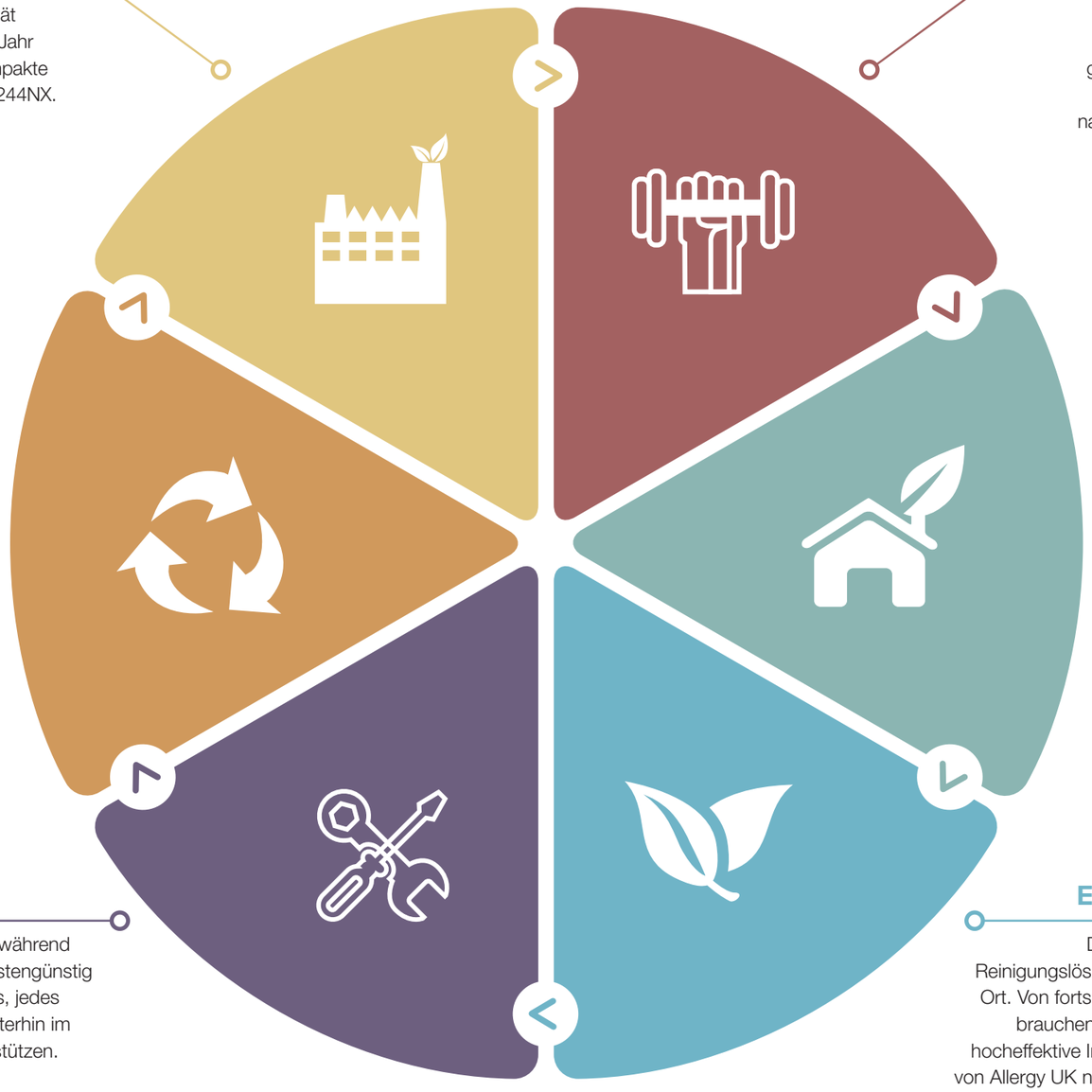

Leicht zu recyceln

Als Teil unseres Engagements für das Recycling von Elektro- und Elektronik-Altgeräten (WEEE) fertigen wir Produkte, die leicht zu demontieren sind und sich gut recyceln lassen.

Hohe Effizienz

Ausgestattet mit unserem bisher effizientesten Motor, bietet unsere nachhaltige Eco ReFlo Staubsaugerreihe einen um 30 % geringeren Energieverbrauch und liefert die gleichen professionellen, leistungsstarken Reinigungsergebnisse, die Sie von einem Numatic-Gerät erwarten, zu geringeren Kosten.

Leicht austauschbare Teile

Unsere Produkte sind so konzipiert, dass sie während ihres gesamten Lebenszyklus einfach und kostengünstig gewartet werden können. Wir verpflichten uns, jedes Produkt, das wir jemals hergestellt haben weiterhin im jeweiligen Wartungsprozess optimal zu unterstützen.

Eine sauberere, sicherere und gesündere Umwelt

Die Produkte von Numatic bieten eine komplette Reinigungslösung für jede Aufgabe, jeden Benutzer und jeden Ort. Von fortschrittlicher Filtration dort, wo Sie sie am meisten brauchen, über unser einzigartiges MopMatic-System für hocheffektive Infektionskontrolle bis hin zum Henry Allergy, der von Allergy UK nach den höchsten Standards zugelassen wurde – unsere Produkte sorgen für eine sauberere, sicherere und gesündere Umgebung.

BRITISH ALLERGY FOUNDATION • ALLERGY UK SEAL OF APPROVAL •

INVESTITIONEN IN UNSER TEAM

Neben kontinuierlichen Investitionen in unsere Produkte und Infrastruktur setzt sich Numatic für die Förderung einer vielfältigen, hochqualifizierten und zufriedenen Belegschaft ein.

Wir unternehmen große Anstrengungen, um unsere über 1000 Mitarbeitenden mit den Fähigkeiten auszustatten, die sie benötigen, um ihre Aufgaben zu erfüllen und sich weiterzuentwickeln.

Wir engagieren uns für Chancengleichheit und Vielfalt bei der Beschäftigung, da wir wissen, dass dies für den anhaltenden Erfolg und das Wachstum des Unternehmens unerlässlich ist. Wir verpflichten uns, die besten Bewerber und Bewerberinnen nach ihrer Eignung für die Stelle auszuwählen, einzustellen, auszubilden und zu befördern, alle Mitarbeitenden, Bewerber und Bewerberinnen unabhängig von Geschlecht, Familienstand, Alter, Nationalität, ethnischer Herkunft, religiöser Überzeugung, sexueller Orientierung oder Behinderung fair zu behandeln und entschlossen gegen Belästigung am Arbeitsplatz und Mobbing vorzugehen.

Vor über 20 Jahren haben wir unser Ausbildungsprogramm ins Leben gerufen. Seitdem haben wir eine breite Palette von Programmen im gesamten Unternehmen eingeführt, darunter:

- Wartung
- Informationstechnologie und digitale Dienste (IT & DS)
- Produktionstechnik
- Personalwesen
- Forschung und Entwicklung
- Metallschweißen/Fertigung
- Spritzgießen
- Betriebswirtschaftslehre
- Marketing und Kommunikation
- Vertrieb
- Kundenbetreuung
- Lagerlogistik

Die Programme reichen von Handwerksausbildungen bis hin zu Hochschulabschlüssen. Wir haben auch weiterführende Lehrgänge in Polymerwissenschaften für Spritzgießmaschineneinrichter sowie in Führung und Management angeboten.

Die Auszubildenden sammeln Erfahrungen in einer anspruchsvollen, erfüllenden Tätigkeit und erwerben anerkannte Qualifikationen. Durch die Investition in Ausbildungsplätze können wir unsere Support-Teams verstärken, Verbesserungen vorantreiben und die Motivation der Mitarbeitenden fördern.

Die Investition in Ausbildungsplätze hilft uns außerdem, die Kontinuität unseres Geschäftsbetriebs zu gewährleisten, insbesondere in Bereichen, in denen sehr spezifische Fähigkeiten erforderlich sind. Durch unser breites Ausbildungsangebot investieren wir in hochqualifizierte Fachkräfte für die kommenden Generationen.

Hattie Cross aus unserer Abteilung für Marketing und Kommunikation wurde vom Yeovil College als Auszubildende des Jahres im Bereich kreative und digitale Medien ausgezeichnet.

„Ich bin jetzt davon überzeugt, dass eine Ausbildung bei Numatic definitiv der richtige Weg ist. Es herrscht ein so gutes Arbeitsklima, und alle sind bereit, mir bei allem zu helfen, was ich tue!“

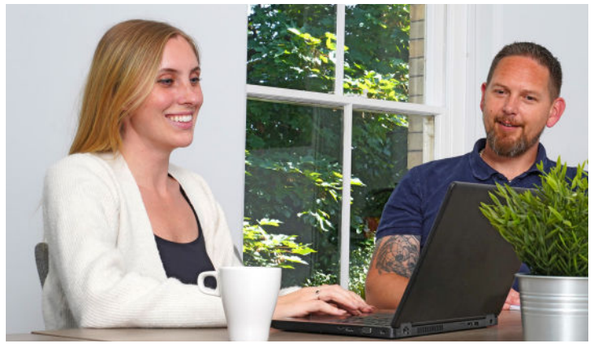

„100 % aller Auszubildenden, die ihre Ausbildung erfolgreich abgeschlossen haben, erhielten von uns ein Angebot über eine Festanstellung.“

UNTERNEHMENSGESCHICHTE

1969

Numatic wurde in Crewkerne, Somerset, gegründet

Der erste Numatic Sauger, entwickelt zur Reinigung von Kohle-, Öl- und gasbefeuerten Heizkesseln

1971

Einführung der ersten Nass- und Trockenmaschine auf dem kommerziellen Markt

Neue Einscheiben-Bodenmaschine für die professionelle Reinigung von Hartböden

1973

1981

Der erste Henry... mit einem freundlichen Gesicht und professionellen Funktionen

1990

Numatic zieht in die heutige Produktionsstätte und den Hauptsitz in Chard, Somerset

1993

Die Einführung des TwinTec-Scheuersaugmaschine erhöhte den allgemeinen Reinigungsstandard

1995

Gründung des Numatic Standorts Frankreich

Gründung des Numatic Standorts Südafrika

2002

Gründung des Numatic Standorts Deutschland

Gründung des Numatic Standorts Niederlanden

2004

2014

Gründung des Numatic Standorts Schweiz

Gründung des Numatic Standorts Portugal

2015

2016

Der erste kabellose Henry, der völlige Freiheit bei der Bedienung bietet, kam auf den Markt

2018

Gründung des Numatic Standorts Spanien

Numatic beschäftigt ein Team von über 1000 Mitarbeitenden

2019

Unser Jubiläum: 50 Jahre Exzellenz

2020

Einführung des NX300 Pro Cordless Network

2021

Einführung der kompakten Scheuersaugmaschine NUC244NX

2022

Gründung des Numatic Standorts Italien

2022

15 Millionen produzierte Henrys, Tendenz steigend

2022

Der erste kabellose Staubsauger, Henry Quick, kam auf den Markt

2023

Baubeginn der neuen Fabrikanlage

GLOBALE PRÄSENZ

Nur zu Illustrationszwecken

- Numatic Hauptsitz Somerset, Großbritannien
- Numatic Frankreich
- Numatic Deutschland
- Numatic in Südafrika
- Numatic Niederlande
- Numatic Schweiz
- Numatic Portugal
- Numatic Spanien
- Numatic Italien

Wir **exportieren unsere Produkte** in **86 Länder** auf der ganzen Welt.

Die Hauptproduktionsstätte von Numatic befindet sich in Chard, Somerset, Großbritannien. Unsere Tochtergesellschaften befinden sich in Frankreich, Deutschland, Südafrika, den Niederlanden, der Schweiz, Portugal, Spanien und Italien.

Von diesen Standorten aus exportieren wir unsere Produkte in weltweit 86 Länder.

Numatic HQ – Herstellung von langlebigen, nachhaltigen Reinigungsgeräten.

Numatic
Performance You Can Trust

Hauptsitz
Numatic International Limited
Chard, Somerset TA20 2GB
VEREINIGTES KÖNIGREICH

Tel: +44 (0) 1460 68600
numatic.com

Numatic International GmbH
Fränkische Straße 15-19
30455 Hannover
DEUTSCHLAND

Tel.: +49 (0) 511 984 2160
numatic.de

Numatic International Dänemark
Fränkische Straße 15-19
30455 Hannover
DEUTSCHLAND

Tel.: +45 (0) 316 40808
numatic-online.dk

Numatic International S.A.S
13/17 rue du Valengelier
EAE la Tuilerie, 77500 Chelles
FRANKREICH

Tel: +33 (0) 164 726 161
numatic.fr

Numatic International BV
Vennootsweg 15
2404 CG, Alphen aan den Rijn
NIEDERLANDE

Tel: +31 (0) 172 467 999numatic.nl

Numatic International Schweiz AG.
Sihlbruggstrasse 3A
6340 Baar
SCHWEIZ

Tel.: +41 (0) 41 768 0760
numatic.ch

Numatic International (PTY) Ltd.
Cnr. 16th & Pharmaceutical Road
Randjes Park
Midrand 1685 SÜDAFRIKA

Tel.: +27 (0) 861 686 284
numatic.co.za

Numatic International LDA
Rua Francisco da Silva Duarte, nº79
4475-269 Santa Maria de Avioso
Castêlo da MaiaPORTUGAL

Tel: +351 220 047 700numatic.pt

Numatic International SLU
Av. Baix Llobregat
5-7, Oficina bajos 1
(Parc Negocis Mas Blau II)
08820 El Prat de Llobregat
BarcelonaSPANIEN

Tel: +34 93 647 22 22
numatic.es

Numatic International Italy S.R.L
Via Luigi Galvani, 2
Z.I. Talponedo
33080 Porcia (PN)
ITALIEN

Tel.: +39 (0) 434 046 211
numatic.it

©Numatic International Limited 2024.
Änderungen der technischen Daten ohne vorherige Ankündigung vorbehalten.
908682 (03/24) (A06)